

# GESCHÄFTSVERTEILUNG Landessportbund Hessen e. V. – Hauptamt

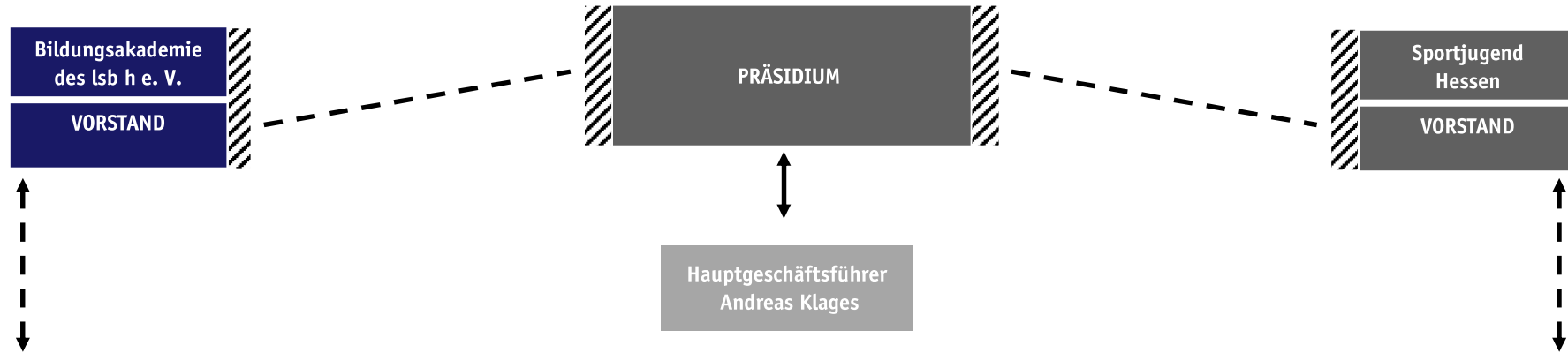

Bildung und Personalentwicklung		Leistungssport		Kommunikation und Marketing	Grundlagen des Sportsystems	Sportentwicklung	Finanzmanagement	Vereinsmanagement		Kinder und Jugendsport
<b>Bildungsakademie</b>	Landessportbund Hessen e. V.	Olympiasstützpunkt Hessen	Landessportbund Hessen e. V.					Vereinsförderung und Beratung	Sportinfrastruktur	
<b>Geschäftsführerin</b> Sabine Roth	Geschäftsbereichsleiter Dr. Frank Obst	Leiter Werner Schaefer	Referent Thomas Neu	Geschäftsbereichsleiter Ralf Wächter	Hauptgeschäftsführer Andreas Klages	Geschäftsbereichsleiter Eckhard Cöster	Geschäftsbereichsleiter Dr. Edmund Nickel	Geschäftsbereichsleiter Steffen Kipper	Geschäftsbereichsleiter Jens Prüller	Geschäftsführer Jürgen Herget
<b>Vertretung</b> Harald Schäfer	Vertretung Diana Bruch	Vertretung Arnulf Rücker Thomas Neu	Vertretung Werner Schaefer Martina Hossfeld	Vertretung Isabell Boger	Vertretung Dr. Edmund Nickel	Vertretung Gundi Friedrich	Vertretung Martin Lehnhausen	Vertretung Miriam Wollmann	Vertretung Matthias Schwing	Vertretung Mario Machalett
	LA-SBP	Leitungsstab	LA-L		LA-FIS	LA-SE		LA-RSV		

**LEGENDE:** Landesausschüsse: **SBP** = Schule, Bildung und Personalentwicklung; **L** = Leistungssport; **FIS** = Frauen im Sport; **SE** = Sportentwicklung; **RSV** = Recht, Steuern und Versicherung